

Bài 1: Chị gái và tớ

A. Điền từ vào chỗ trống



1. Tớ là

2. Tớ là

3. Laura là

4. Leo là



5. Anh trai của Lia tên là

6. Maika là em gái của

..... và là hai chị em gái.

7. Leo là em trai của

..... và là hai anh em trai.

8. Chị gái của Tim tên là

B. Điền từ vào chỗ trống

vui, xinh, bẩn, thông minh, đói, cao, sạch sẽ, thấp

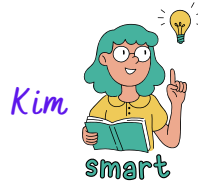

1. Tim rất
2. Mimi rất
3. Tony rất
4. Minh rất
5. Anton rất
6. Kim rất
7. Hùng rất
8. Anna rất

C. Nhìn tranh và viết câu



1. Tớ tên là
2. Tớ là
3. Tớ rất

Anton/con trai/ thông minh

D. Viết câu

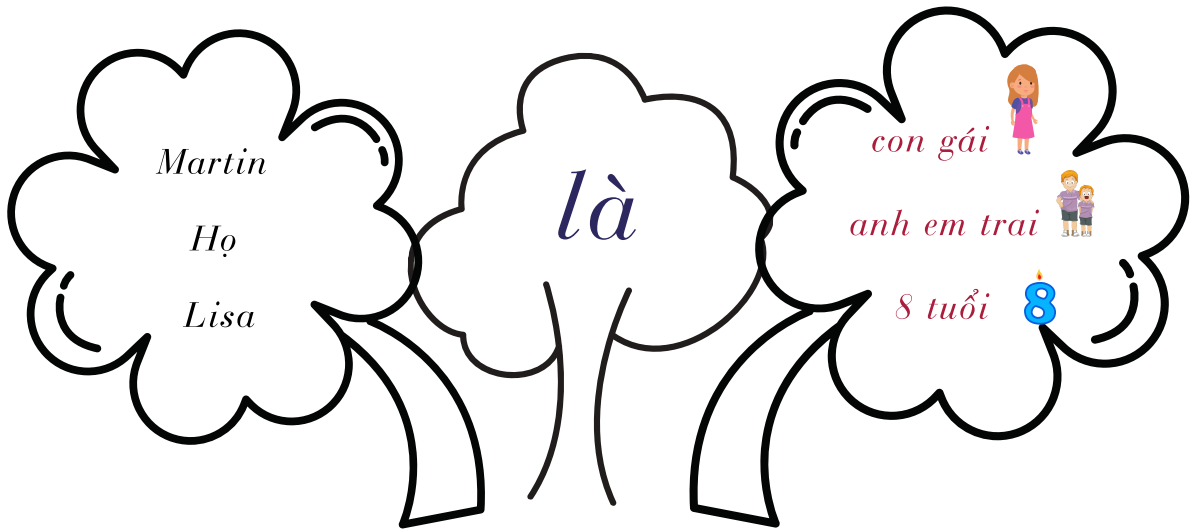

1. Martin
2. Họ
3. Họ
4. Họ
5. Lisa
6. Lisa

E. "là", đúng (Đ) hay sai (S)

- | | Đ | S |
|---------------------------|--------------------------|--------------------------|
| 1. Bố là con trai. | <input type="checkbox"/> | <input type="checkbox"/> |
| 2. Mẹ là con gái. | <input type="checkbox"/> | <input type="checkbox"/> |
| 3. Bố là 40 tuổi. | <input type="checkbox"/> | <input type="checkbox"/> |
| 4. Mẹ 38 tuổi. | <input type="checkbox"/> | <input type="checkbox"/> |
| 5. Anh trai là cao. | <input type="checkbox"/> | <input type="checkbox"/> |
| 6. Em gái thấp. | <input type="checkbox"/> | <input type="checkbox"/> |
| 7. Em trai là thông minh. | <input type="checkbox"/> | <input type="checkbox"/> |
| 8. Bố và mẹ đôi. | <input type="checkbox"/> | <input type="checkbox"/> |

G. Hoàn thành câu



Tim/ 5/ thông minh

- Tổ tên là
- Tổ
- Tổ rất



chị gái/ 6/ xinh

- Mimi là của tổ.
- Mimi
- Mimi rất



em gái/ 4/ sạch sẽ

- Anna và Maria là của tổ.
- Họ
- Họ rất



anh trai/ 14/ cao

- Bob và Ben là của tổ.
- Họ
- Họ rất

H. Đọc

Đây là Tim



Tim có **chị gái**



Tim có **anh trai**



Tim có **em gái.**



Tim thích **đá bóng**



Chị thích **chơi cát**



Anh thích **hát hò**



Em thích **nhảy múa.**



Vẽ bạn và các anh chị em ruột

